

Telescopisch inbouwgarmituur MEMO

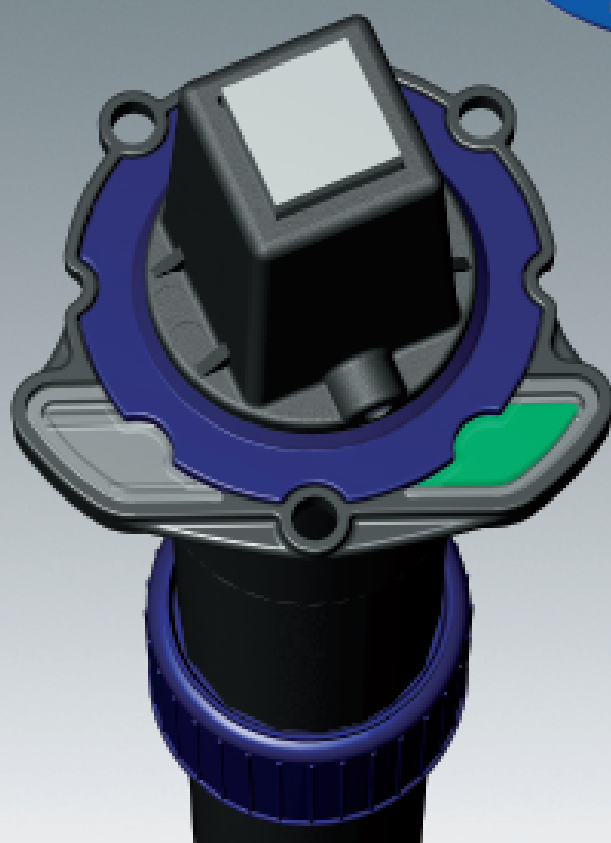

open

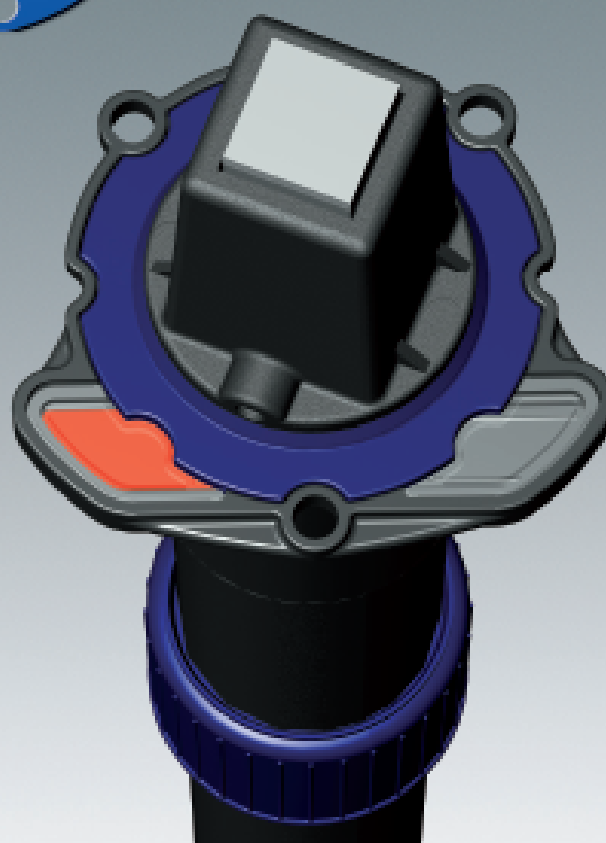

dicht

ODS

klöckner & co multi metal distribution

ODS B.V.
Branche groep NUTS-Infratechniek
Barendrecht
Tel. +31 (0) 180 640 883
Fax. +31 (0) 180 640 211
E-mail: nuts-infratechniek@ods bv.nl



Montagevoorschrift – Inbouwgarmituur 'MEMO'

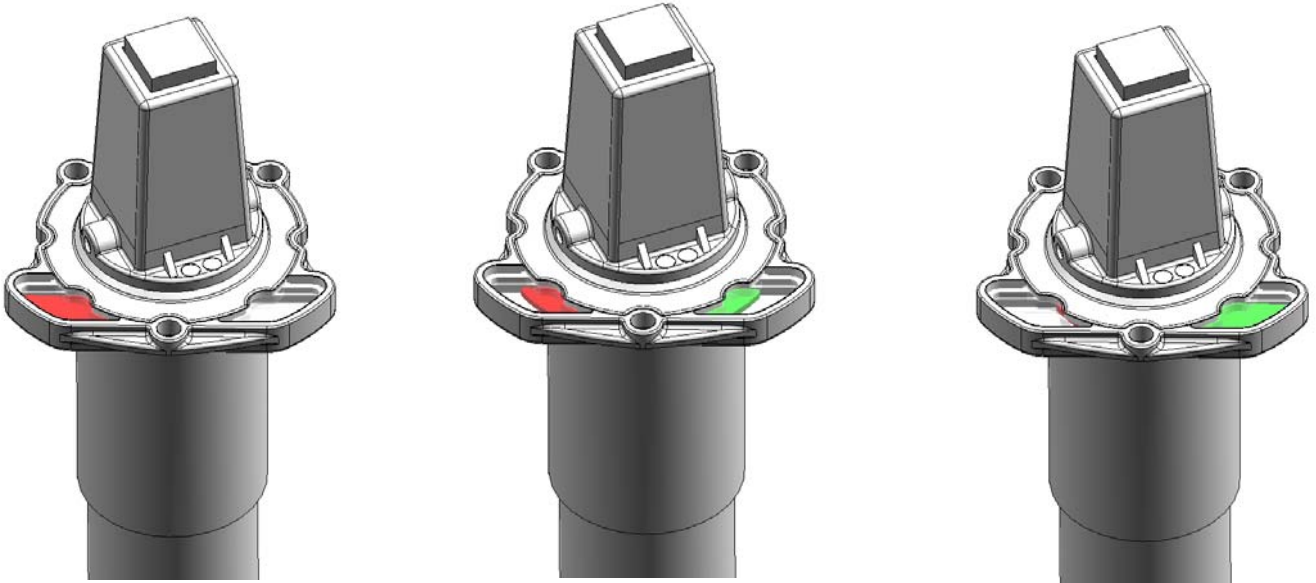

Het inbouwgarmituur 'MEMO' wordt in de 'dichtstand' geleverd met de open/dicht indicator in het **rood**. Mocht dit niet het geval zijn, dan dient u de vierkantbeschermer rechtsom te draaien tot de volledige roodstand is bereikt. Verzekert u ervan dat de indicator in deze stand is gedraaid vóór montage op de afsluiter!
(Het inbouwgarmituur-MEMO in de **rode** stand houden voorkomt ook beschadigingen!)

Bevestig het inbouwgarmituur op de afsluiter en **sluit het armatuur volledig (rode** indicatie). Draai nu de afsluiter volledig open en het mechanisme telt en onthoudt het aantal benodigde slagen.
NB. Na de derde slag in de open richting (linksom) zal de indicator van **rood** in **groen** veranderen.

Let op!

Zorg ervoor dat de kunststof schutbuis niet meedraait bij deze handelingen. De indicator zal anders niet juist aanwijzen. Wij adviseren de indicator direct vóór het vullen van de bouwput in te stellen!

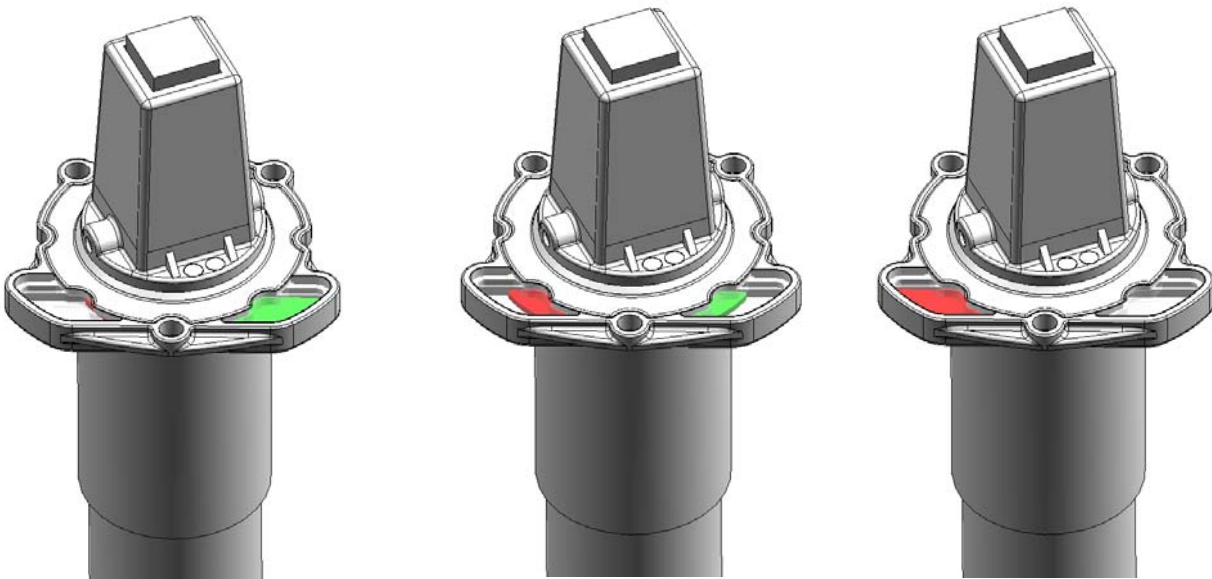

Iedere keer als de afsluiter daarna wordt gesloten zal de indicator van **groen** in **rood** veranderen in de laatste 3 slagen. Als de indicator volledig rood is, is de afsluiter gesloten.

Attentie!!! Niet geschikt voor afsluiters en vlinderkleppen met meer dan 56 slagen open/dicht

